

Guía de uso para importación de pólizas utilizando un archivo

En el módulo de Contabilidad – Menú Pólizas existe una opción para importar un archivo de Excel utilizando una plantilla predefinida.

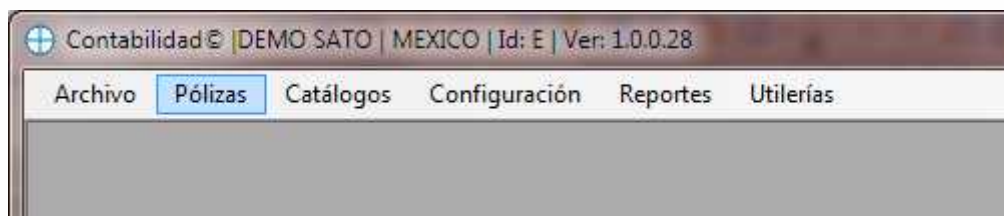

Mediante el botón importar póliza podemos seleccionar un archivo de Excel en nuestro equipo que contenga la estructura de la plantilla antes mencionada; Esta opción se habilita solo cuando no existen otros registros, es decir cuando la póliza es nueva, se está editando alguna ya existente y no contiene asientos contables, o en su defecto se remueven todos.

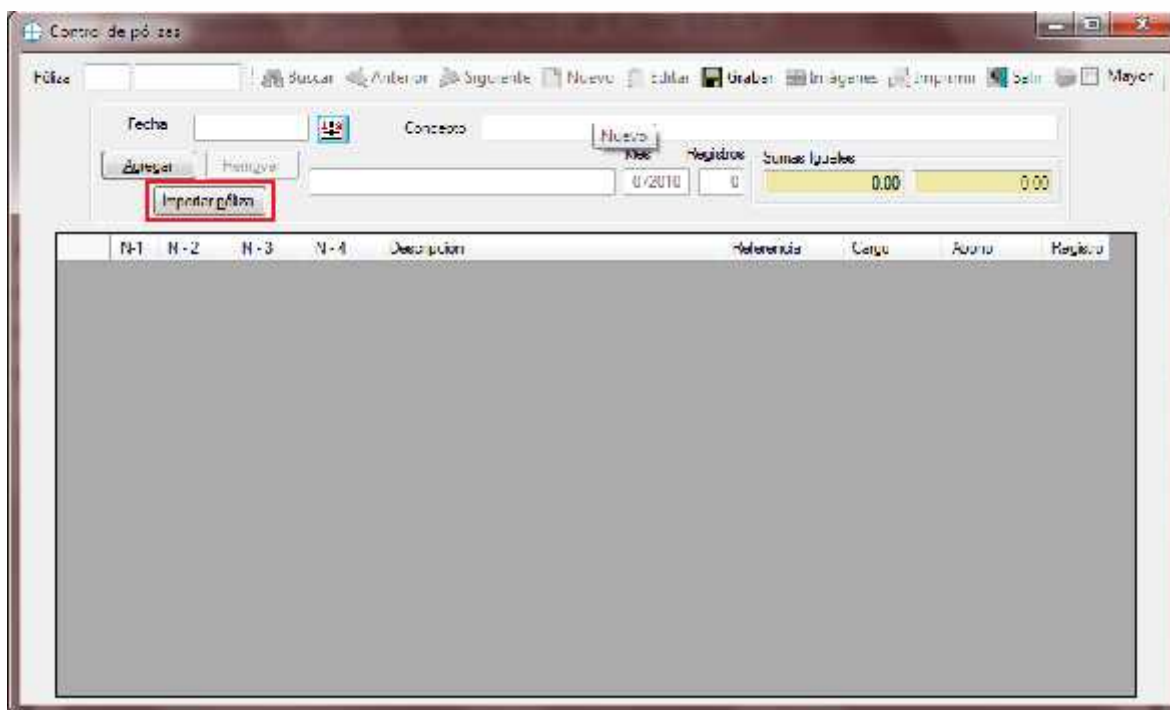

Al oprimir el botón (Importar póliza) aparece un cuadro de dialogo para seleccionar la ruta del archivo a importar, esta ventana contiene varias opciones:

- 1.-Importar archivo: permite seleccionar el archivo a importar
- 2.-Vista previa: permite visualizar el contenido del archivo seleccionado
- 3.-Cargar: inserta la información del archivo en la pantalla de pólizas



Opción 1.- Importar archivo invoca un cuadro de dialogo para seleccionar la plantilla de Excel

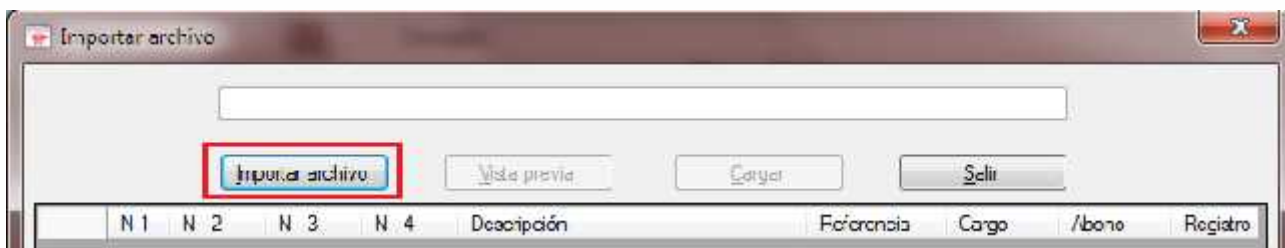

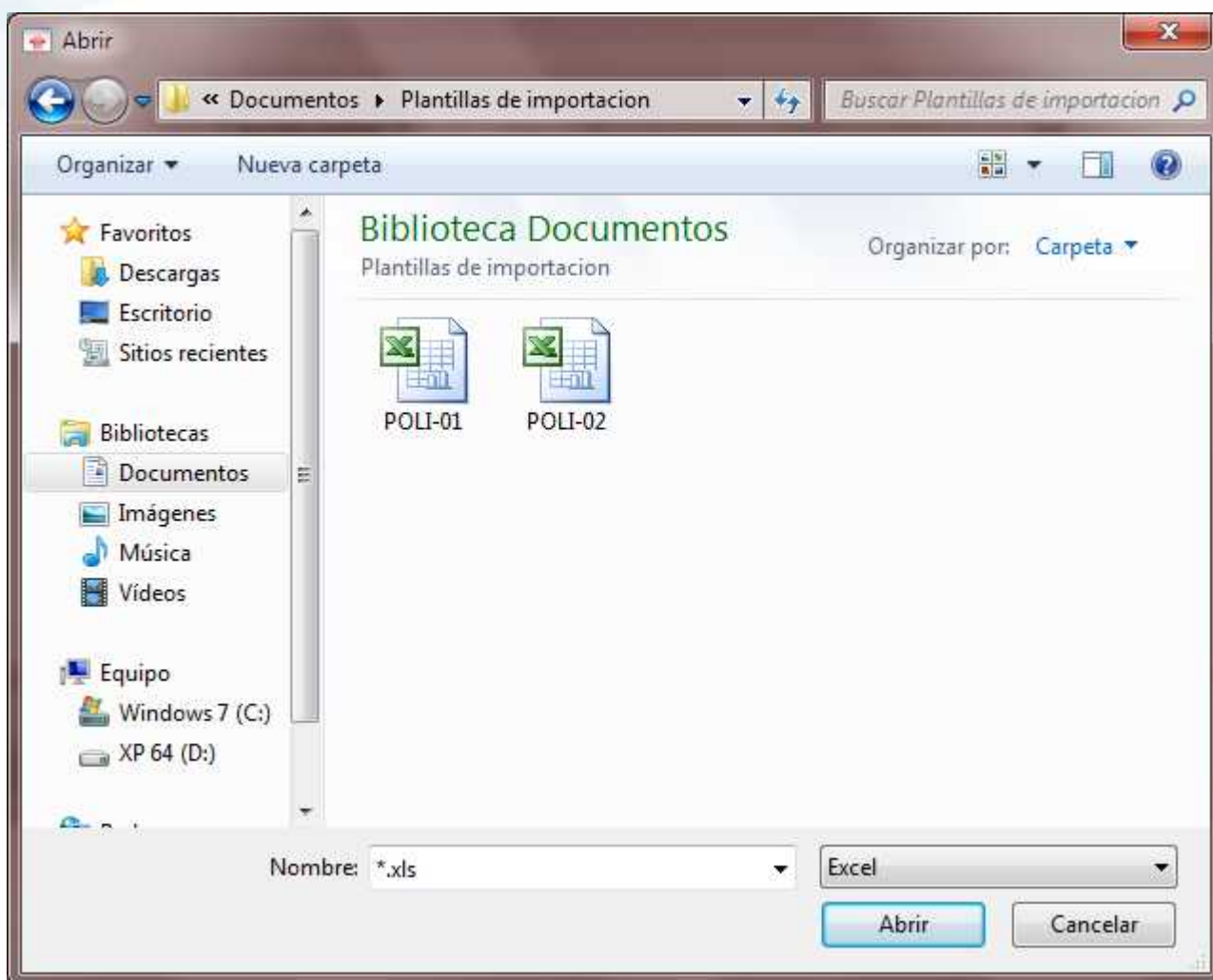

En la cual se escoge la ubicación de este, y se selecciona la opción “Abrir”, nos carga la ruta del archivo seleccionado

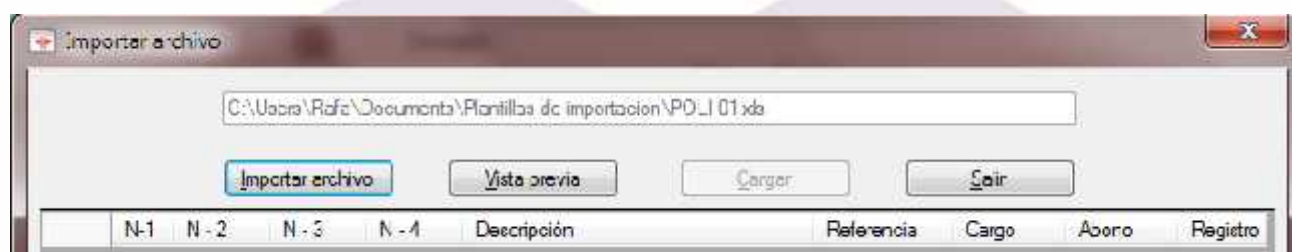

2.- La opción vista previa nos visualiza en la rejilla al archivo previamente cargado para corroborar la estructura de la póliza (en esta rejilla no es posible la edición).

Importar archivo

C:\Users\Rafa\Documents\Plantillas de importación\PD-LI-02.xls

Importar archivo **Vista previa** Cargar Salir

	N - 1	N - 2	N - 3	N - 4	Descripción	Referencia	Cargo	Abono	Registro
▶	130	00003	00003	00104	Prueba 1		1,742.43	0.03	0
	610	00003	00053	00331	Prueba 2		15,840.00	0.03	0
	105	00003	00001	00032	Prueba 3		0.03	1,124.03	0
	05	00003	00001	00033	Prueba 4		0.03	13,712.80	0
	260	00003	00013	00000	Prueba 5		111.11	1,584.11	0
	260	00003	00013	00002	Prueba 6		0.03	1,161.63	0

3.-Finalmente la opción “Cargar” importa los registros hacia la pantalla de pólizas validando automáticamente que las cuenta contables estén registradas y activas en el mes contable en el cual se desea dar de alta la póliza.

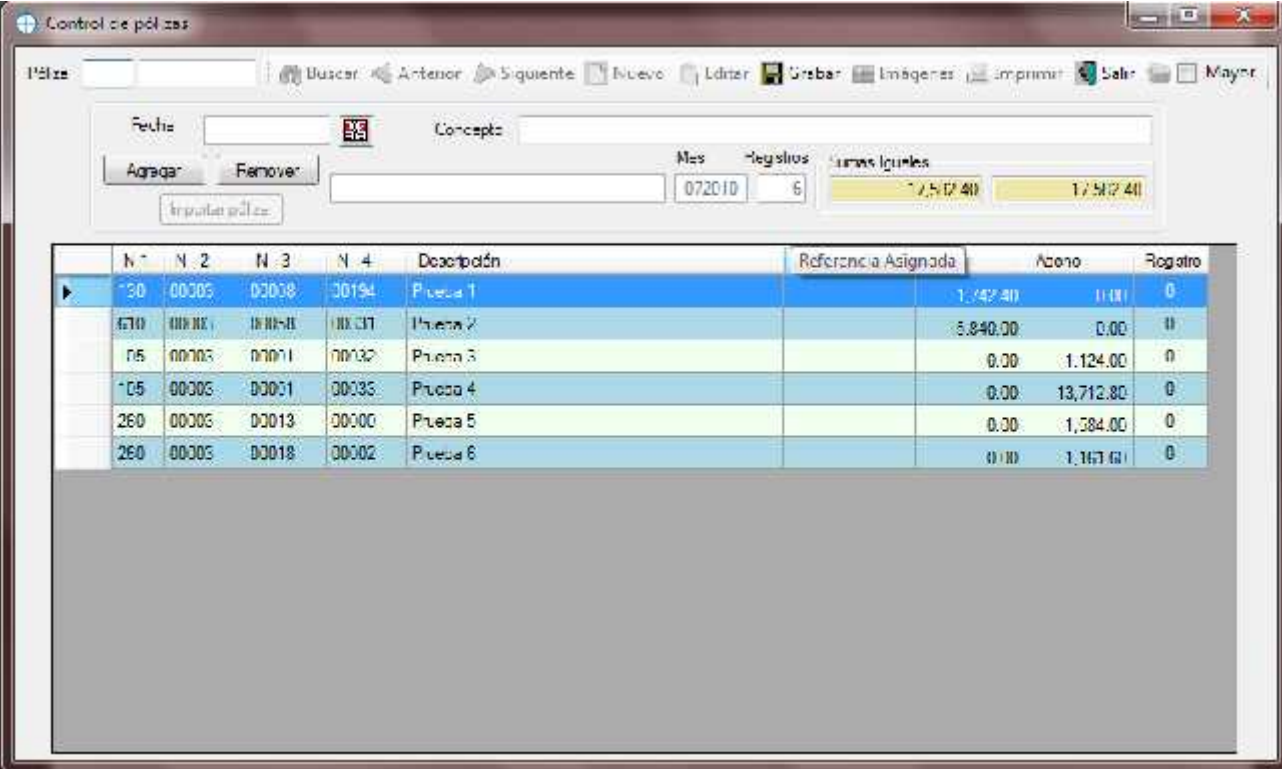

N°	N. 2	N. 3	N. 4	Descripción	Referencia Asignada	Acorde	Registro
130	00305	00008	00194	Póliza 1		1,742.40	0
170	00002	00000	00001	Póliza 2		5,840.00	0
05	00003	00001	00002	Póliza 3		0.00	0
05	00305	00001	00003	Póliza 4		0.00	0
260	00305	00013	00000	Póliza 5		0.00	0
260	00305	00018	00002	Póliza 6		0.00	0